

# 11 Monte di Salpi

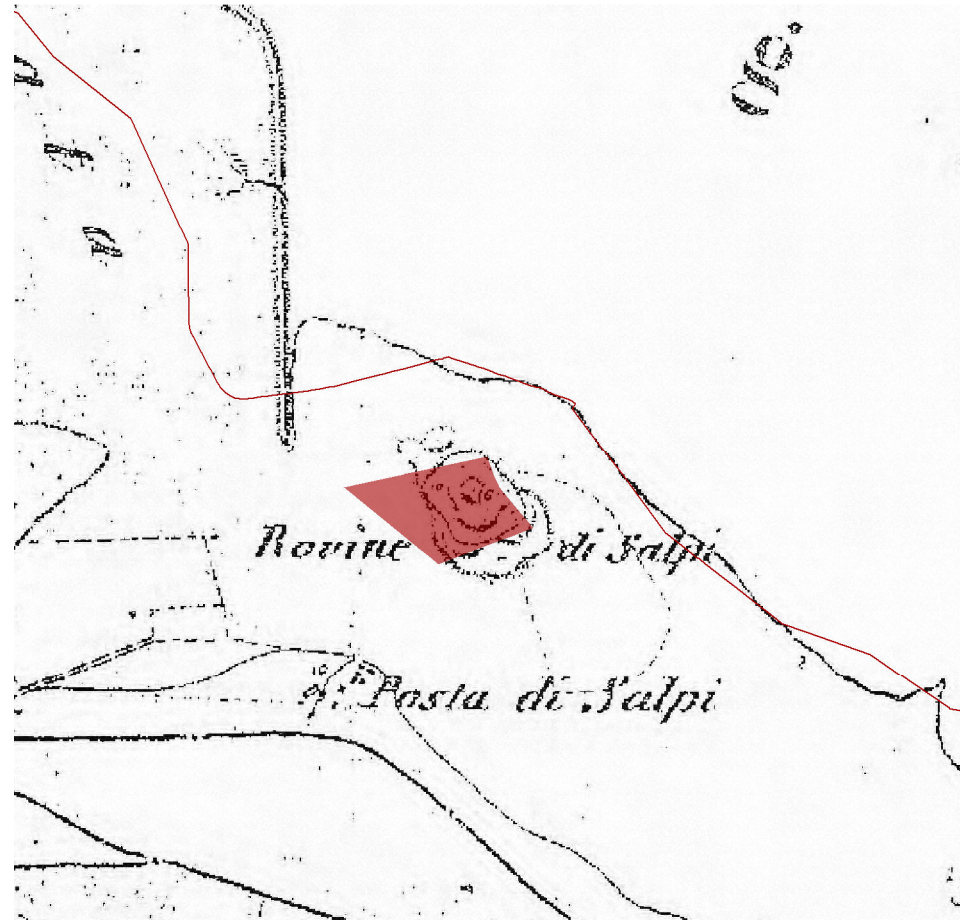

Fonte: Documento programmatico preliminare



IGM fine '800

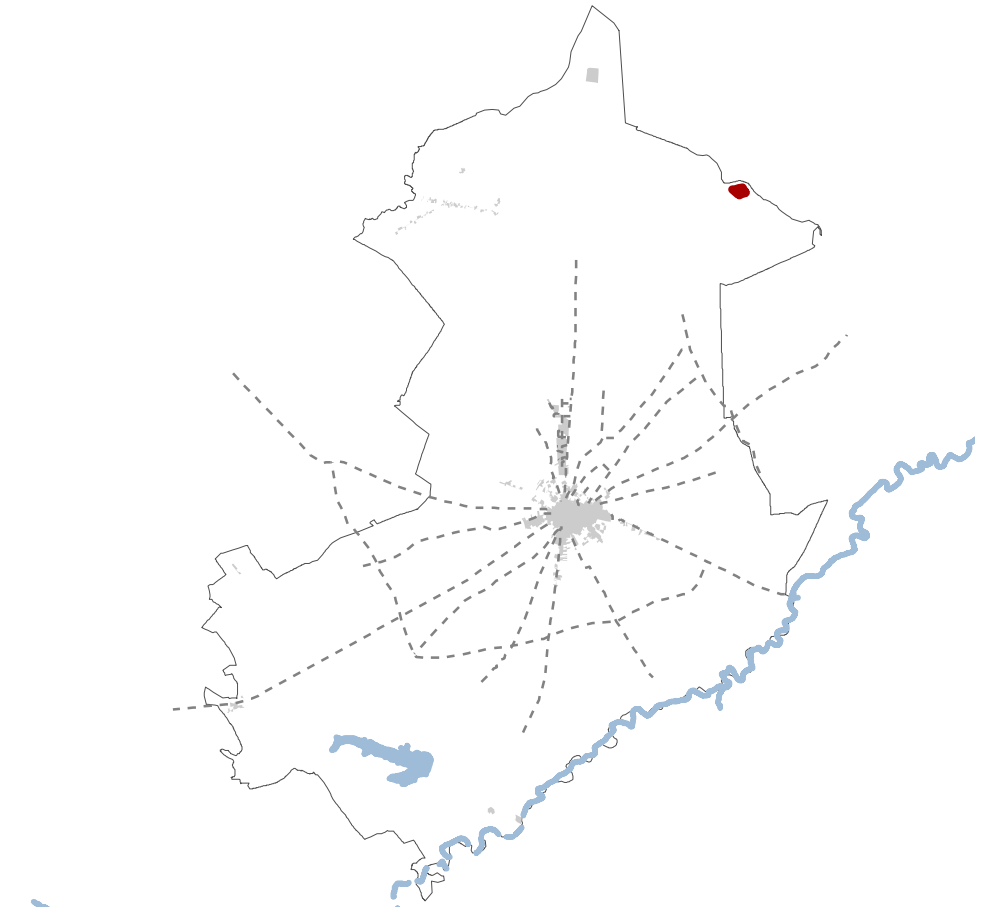

Vincolo vigente  
Codici PPR

Legge 1089  
ARC0038

Alcune indagini archeologiche nella parte nord-occidentale della città hanno confermato l'identificazione della Salpi romana con il Monte di Salpi. Sull'altura restano evidenti testimonianze di un abitato tardoantico, a cui sono riferibili una strada acciottolata, resti di una struttura abitativa, pozzi poi utilizzati come fosse di scarico. È stata individuata anche l'area Cimiteriale tarda, caratterizzata da numerose sepolture contrassegnate da lastre infisse verticalmente o da Cordoli di pietre. Durante l'Età neolitica erano presenti Villaggi trincerati, nella zona ad Ovest del Monte, sono stati individuati attraverso foto aeree. Si nota bene l'impianto urbano regolare d'età romana, un recinto con fossato e l'assenza di una cerchia muraria. Durante l'Età post-classica venne realizzata una possente struttura muraria a doppio paramento, rivestita d'intonaco, che obliterò la struttura a tre fornici. Si tratta probabilmente dei resti di un edificio terrazzato relativo probabilmente ad una costruzione civile o militare. Il sito è in buono stato di conservazione, attualmente di proprietà privata ed ha una destinazione d'uso di storico-insediativa. Il PPTR lo riconosce come zona di interesse archeologico. Si conferma l'individuazione del vincolo PPTR e la relativa area di rispetto delle componenti culturali, considerando il contesto paesaggistico nel quale è inserito il bene.

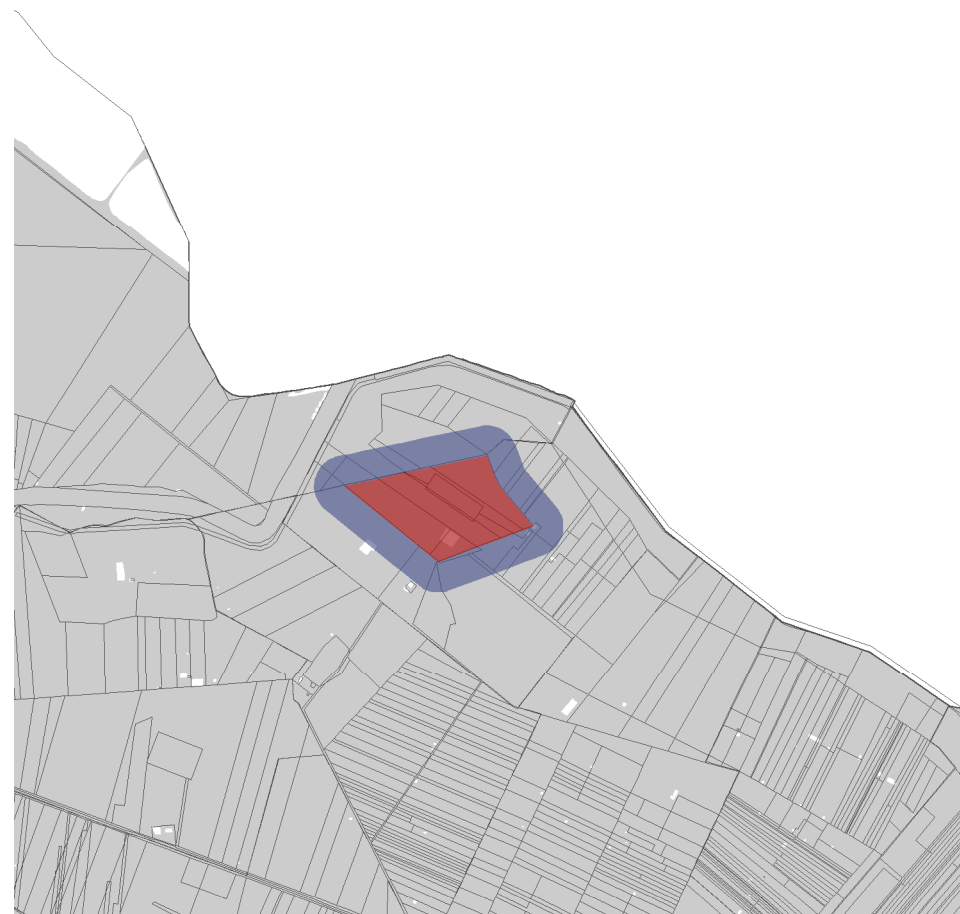

CTR



Ortofoto